胸部(肺)CT

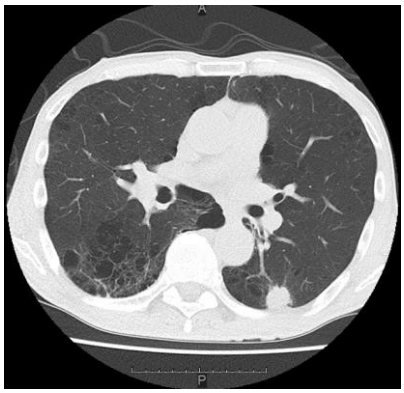

胸部Ｘ線に比べて、骨や心臓・肝臓などの臓器と肺が重なり発生する**ブラインドエリアの観察が可能**です。

特に**微小な病変（早期肺がん）**や**肺腺がんのような淡い病変の発見**に優れており、有用性の高い検査です。

検査料金

6,600円(税込)

このような方におすすめ

- 40歳以上
- 喫煙歴のある方
- 咳、痰などが続く方
- がんの家族歴がある方

上腹部CT

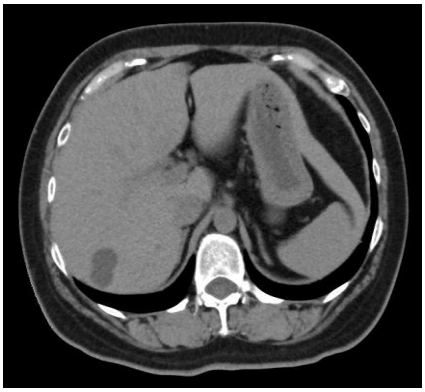

肝臓・胆のう・膵臓・脾臓・腎臓・腹部大動脈などの腹腔内臓器を調べる検査です。

腸内ガスや内臓脂肪が邪魔をして**超音波検査では見えにくい深部臓器**も調べることができます。

このような方におすすめ

- 50歳以上
- 内臓のがんが心配な方
- 肥満、メタボリック症候群（超音波で見えにくいため）
- 腹部超音波検査で描出不良と言われたことがある方

検査料金 **11,000円(税込)**

胸部CTと上腹部CTをセットで受けることをお勧めします